



GOBIERNO DE
MÉXICO

CULTURA
SECRETARÍA DE CULTURA

REAPERTURA DE ESPACIOS CULTURALES



CONTIGO EN LA DISTANCIA

- Lanzamiento **25 de marzo** de 2020
- **3.5 millones de visitas** desde su apertura
- **3 festivales** Contigo en la Distancia, con una audiencia en directo de casi **700 mil personas**
- Con la participación de artistas como **Amanditita, Pambo, Los de Abajo, Paté de Fuá, Eugenia León, Triciclo Circus Band, La China Sonidera y Ely Guerra**
- Más de **7,300 contenidos** (5,224 videos, 577 libros, 557 materiales de Comunidad Contigo, 307 audios, 113 recorridos virtuales, entre otros)
- Participan **84 instituciones de cultura** (públicas y privadas) del país
- **32 entidades del país** colaboran con contenidos (audios, videos, conciertos, talleres, cuentacuentos, convocatorias estatales y más)



GOBIERNO DE
MÉXICO

CULTURA
SECRETARÍA DE CULTURA

contigoenladistancia.cultura.gob.mx

contigo en la distancia
cultura desde casa

APOYOS A LA CULTURA

- Se han lanzado 20 convocatorias Contigo en la Distancia, por ejemplo, **Movimiento de arte en casa** benefició a mil **351** creadores y **Espacios Escénicos Independientes en Resiliencia** benefició a **91** recintos independientes de espectáculos
- En total, se han dispersado alrededor de **70 millones de pesos**
- Apoyo a Instituciones Estatales de Cultura (AIEC) **10 millones de pesos por entidad federativa**. De los cuales, se han destinado **97.2 mdp a 195 convocatorias públicas** para el apoyo a agentes culturales **afectados por la contingencia**
- A través del programa de créditos de las secretarías del Bienestar y Economía, la Secretaría de Cultura ha incorporado a **17 mil beneficiarios**



GOBIERNO DE
MÉXICO

CULTURA
SECRETARÍA DE CULTURA



LOS PINOS PARA RESIDENCIA MÉDICA

Los Pinos, la casa cultural del pueblo de México, se habilitó como albergue para **94 integrantes del personal médico** que brindan atención a pacientes COVID-19.

Además del hospedaje en un espacio digno para su reposo y seguridad, al finalizar su jornada, el personal sanitario del IMSS recibió **14 mil 580 raciones de alimentos a lo largo de 109 días.**

Las áreas destinadas a los huéspedes del recinto cultural contaron con servicio de limpieza y desinfección, que **fue fundamental para evitar contagios de COVID-19.**



GOBIERNO DE
MÉXICO

CULTURA
SECRETARÍA DE CULTURA

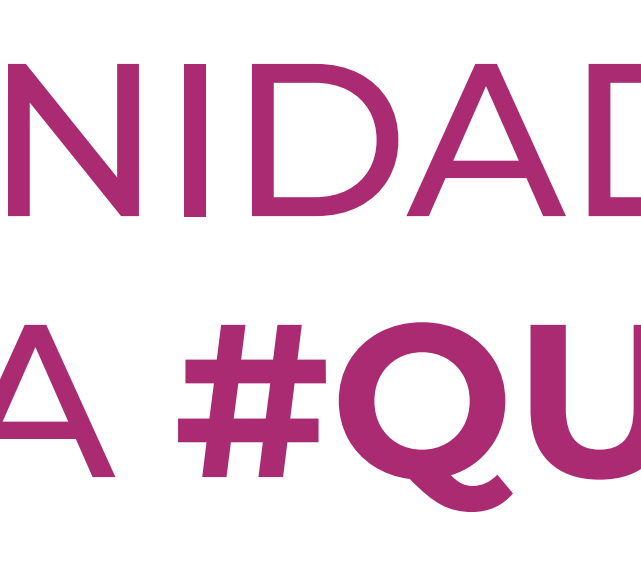
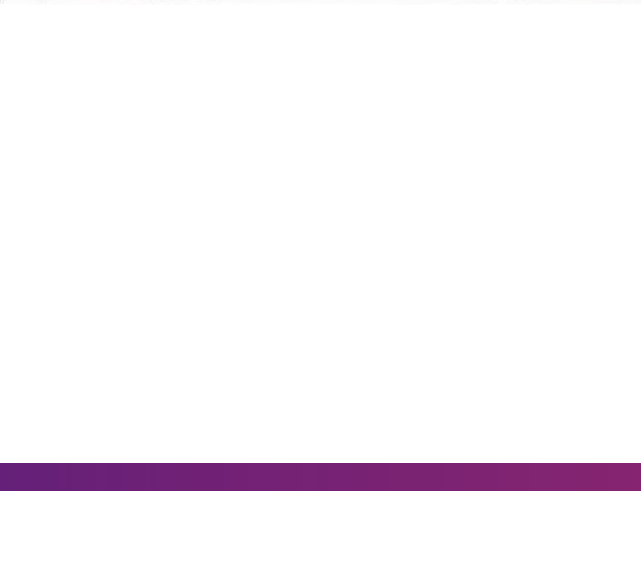
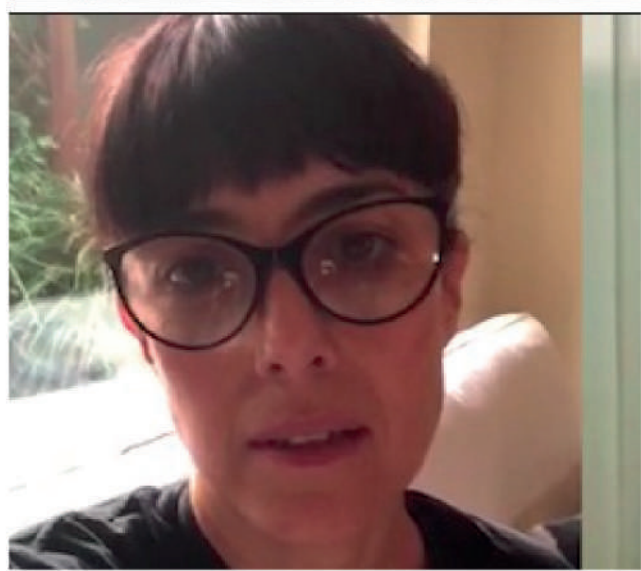

COMUNIDAD ARTÍSTICA SE SUMA A #QUÉDATEENCASA

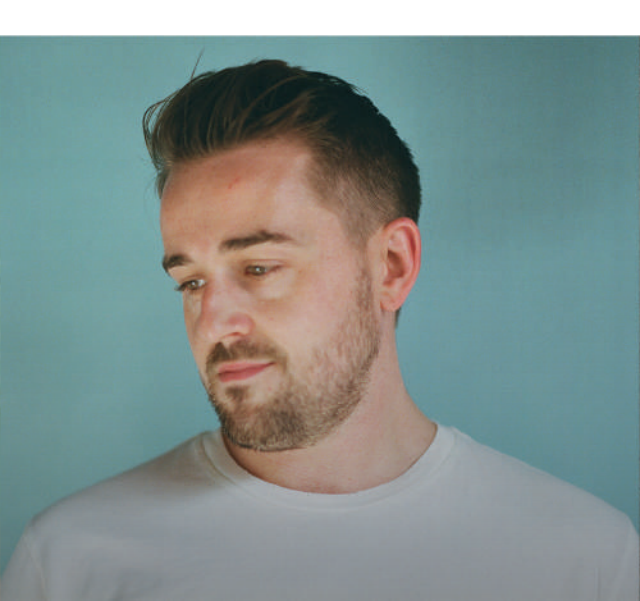
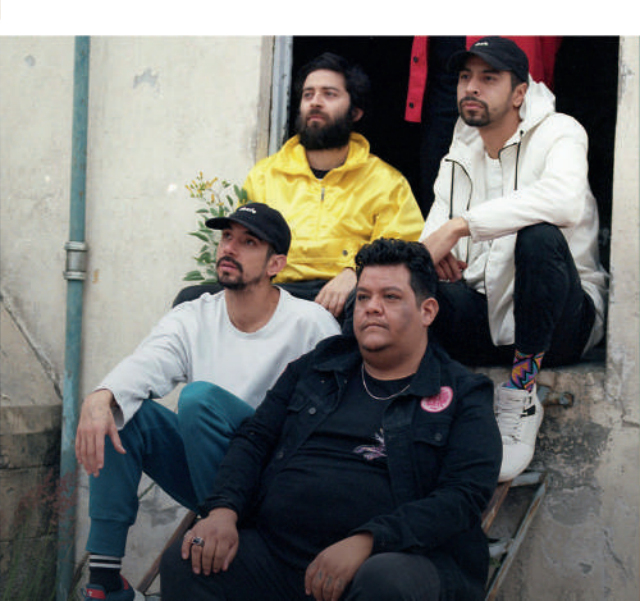
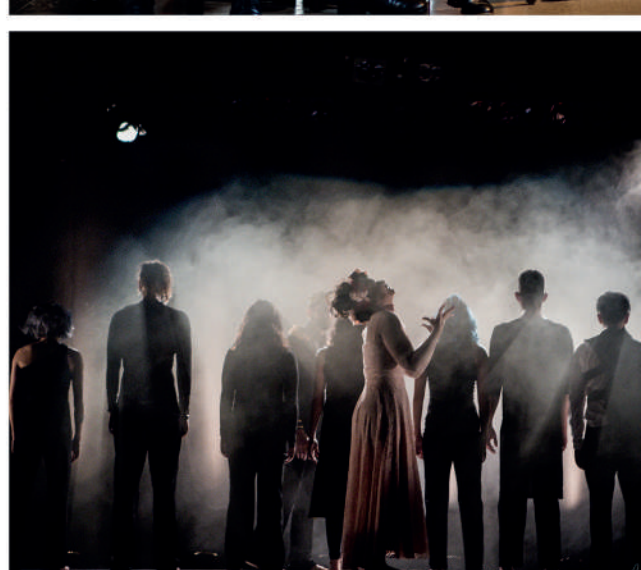
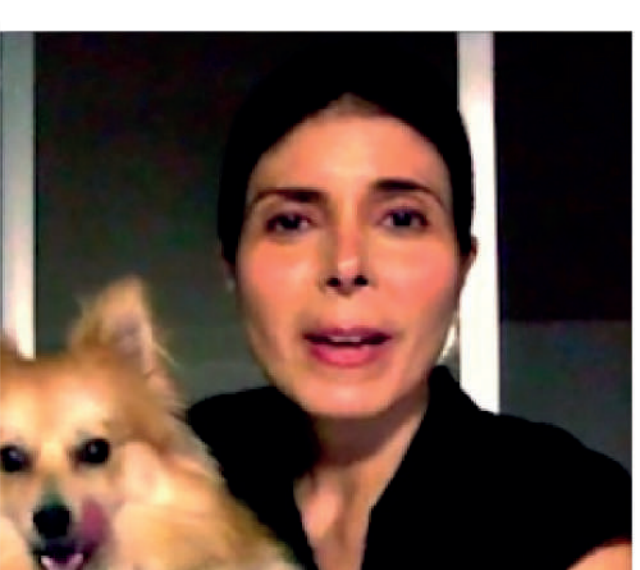

LA CULTURA RECONSTRUYE A LA SOCIEDAD

- Comenzamos la reapertura de los museos el pasado **19 de agosto**
- Se han cumplido todas las medidas sanitarias y se ha previsto un **calendario escalonado y responsable**
- Los museos son **espacios seguros**, invitamos a la población a visitarlos
- Apoyamos a los espacios públicos y privados con una campaña de difusión para **promover el regreso a la vida cultural**
- Seguimos el semáforo sanitario de cada estado

#VOLVERAVERTE





**GOBIERNO DE
MÉXICO**

CULTURA
SECRETARÍA DE CULTURA

CIFRAS DE REAPERTURA

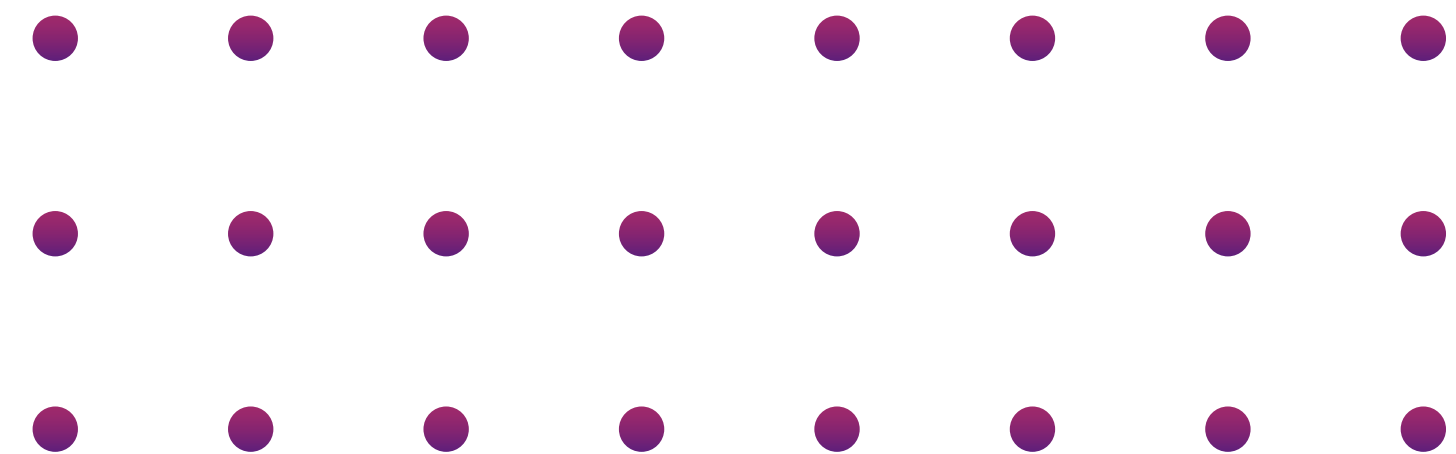

CINETECA NACIONAL

Asistencia total: **9,019**

Del 12 al 23 de agosto del 2020



GOBIERNO DE
MÉXICO

CULTURA
SECRETARÍA DE CULTURA



INBAL

Asistencia:

- Museo de Arte Moderno: **435**
- Museo de Arte Contemporáneo Rufino Tamayo: **594**
- Sala de Arte Público Siqueiros: **77**

Asistencia total: **1,106**

Del 19 al 23 de agosto del 2020



GOBIERNO DE
MÉXICO

CULTURA
SECRETARÍA DE CULTURA



LOS PINOS

Asistencia total:

334

22 y 23 de agosto del 2020



GOBIERNO DE
MÉXICO

CULTURA
SECRETARÍA DE CULTURA



REGRESO A LA VIDA



CULTURAL



GOBIERNO DE
MÉXICO

CULTURA
SECRETARÍA DE CULTURA

FESTIVAL INTERNACIONAL CERVANTINO

- **Totalmente gratuito y accesible.**
Con difusión por internet y a través de los medios públicos
- Transmisiones diferidas, **en vivo** y experimentos de **nuevos formatos de colaboración en línea**
- Con la participación de **12 países, mismos que tendrán presencia física el próximo año**
- La celebración cultural contará con **27 espectáculos escénicos, 12 exposiciones, 2 instalaciones y 11 actividades académicas**
- El Festival suma la colaboración transversal del **INBAL, el Fonca y el CCD**



GOBIERNO DE
MÉXICO

CULTURA
SECRETARÍA DE CULTURA



LA FURA DELS BAUS

La compañía de teatro española, La Fura dels Baus, invitará a 25 artistas a formar parte de una obra colectiva con mentorías a distancia, que tendrá como resultado una resignificación de *La tempestad*, de William Shakespeare, pieza que explora el sentido humano, la ciencia y la tecnología.

#HAYCERVANTINO



GOBIERNO DE
MÉXICO

CULTURA
SECRETARÍA DE CULTURA

ESPACIOS ABIERTOS



GOBIERNO DE
MÉXICO

CULTURA
SECRETARÍA DE CULTURA

AGOSTO

12

Cineteca Nacional

19

Sala de Arte Público Siqueiros

Museo Tamayo Arte
Contemporáneo

Museo de Arte
Moderno (MAM)

22

Complejo Cultural
Los Pinos

24

Tienda Fonart
(Patriotismo)

CALENDARIO DE REAPERTURA



GOBIERNO DE
MÉXICO

CULTURA
SECRETARÍA DE CULTURA

SEPTIEMBRE

2

Museo Nacional de Arquitectura

Área de murales del Palacio de
Bellas Artes

Museo Mural Diego Rivera

Museo Nacional de San Carlos

Museo Nacional de Arte

Instituto de Artes Gráficas de Oaxaca

7

**Reapertura
escalonada de los
recintos del INAH
(Museos y Zonas
arqueológicas)**

12

Fonoteca
Nacional

17

Laboratorio
Arte Alameda

Exteresa Arte
Actual

La Tallera

Museo de
Arte de
Ciudad
Juarez

Museo de
Arte Carrillo
Gil

CALENDARIO DE REAPERTURA



GOBIERNO DE
MÉXICO

CULTURA
SECRETARÍA DE CULTURA

SEPTIEMBRE

18

Centro
Cultural
Helénico

23

Centro de
la Imagen

24

Museo Casa Estudio
Diego Rivera Y Frida
Kahlo

Museo Nacional de La
Estampa

Salón de la Plástica
Mexicana

Museo Nacional de
Culturas Populares

25

Plaza Ángel Salas
(Centro Cultural del
Bosque)

CALENDARIO DE REAPERTURA



GOBIERNO DE
MÉXICO

CULTURA
SECRETARÍA DE CULTURA

OCTUBRE

1

1

Centro Cultural del
Bosque

Teatro Héctor Mendoza
de La Compañía
Nacional de Teatro

3

Centro de Cultura Digital

EL PARÍS DE MODIGLIANI

- Cuenta con un total de **164 obras**
- La integran **41 artistas**, de cuatro países: **Francia, México, Suiza y Singapur**
- ¿En dónde se ha expuesto una muestra similar? San Petersburgo (Rusia), Livorno y Albertina (Italia)

8 de septiembre
Museo del Palacio de Bellas Artes



GOBIERNO DE
MÉXICO

CULTURA
SECRETARÍA DE CULTURA

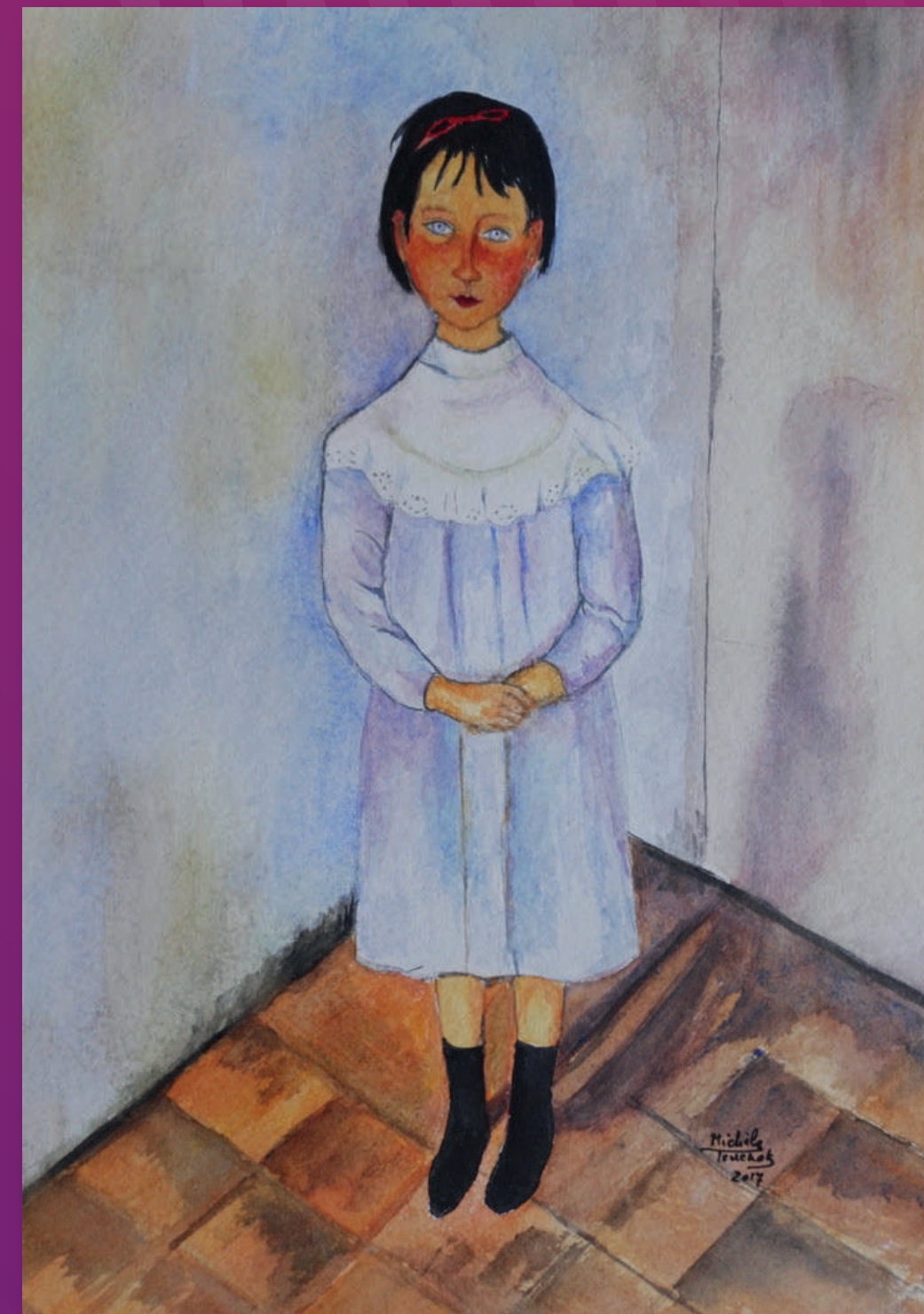

Amedeo Modigliani, *Fillette en bleu* [Niña vestida de azul], 1918, óleo sobre tela, 116 x 73 cm, colección privada, París.



Moise Kislíng, *Femme au pull-over rouge* [Mujer con suéter rojo], 1917, óleo sobre tela, 93 x 65.5 cm, colección privada, París. © Moise Kislíng / SOMAAP / México / 2020



Maurice Utrillo, *Place de l'église à Montmagny* [Plaza de la Iglesia en Montmagny], ca. 1907, Óleo sobre cartón, 54 x 81 cm, colección privada, París. © Maurice Utrillo / SOMAAP / México / 2020

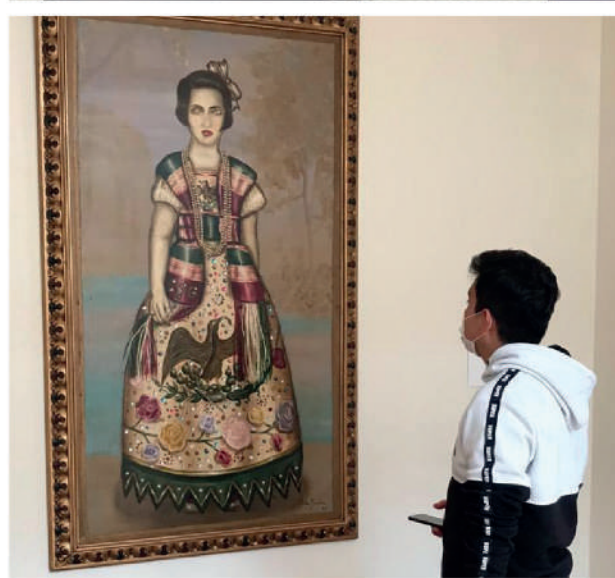
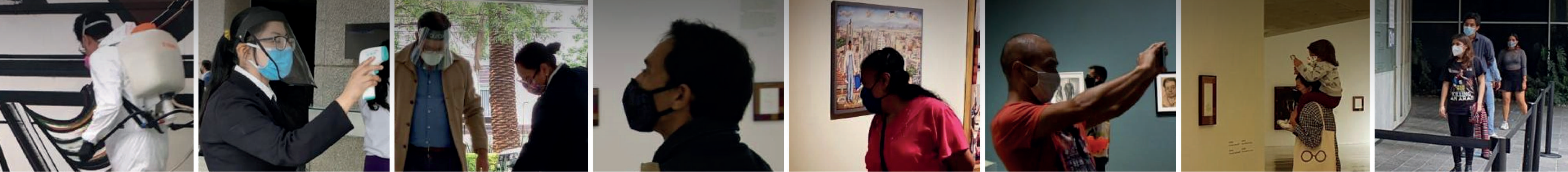

#CULTURATECUIDA

CONTIGOENLADISTANCIA.CULTURA.GOB.MX

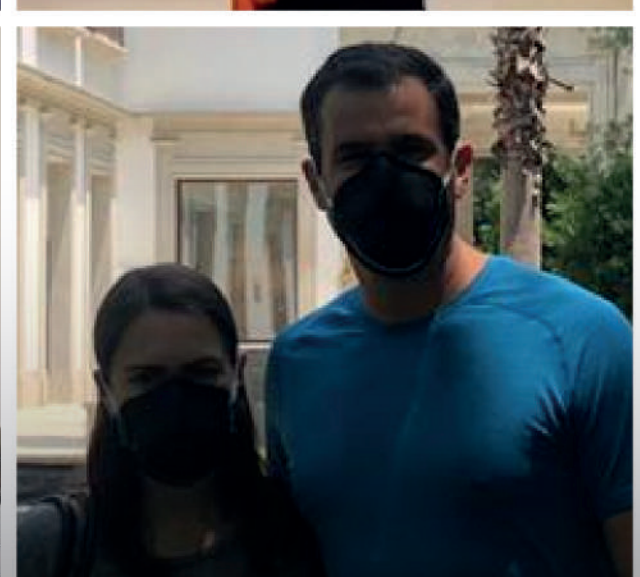
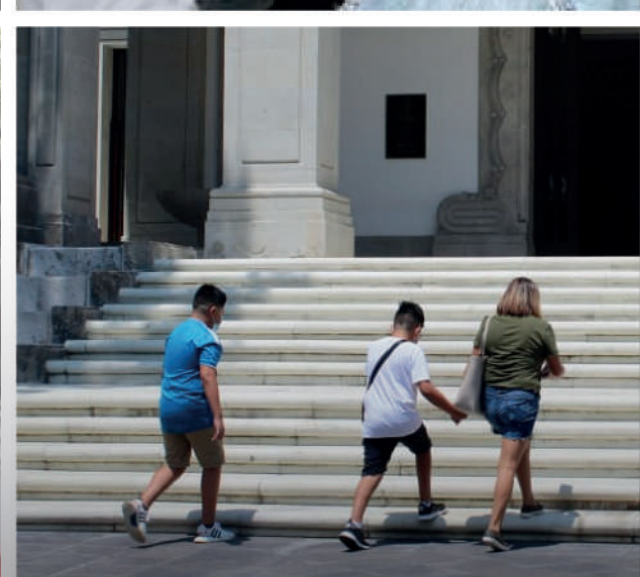
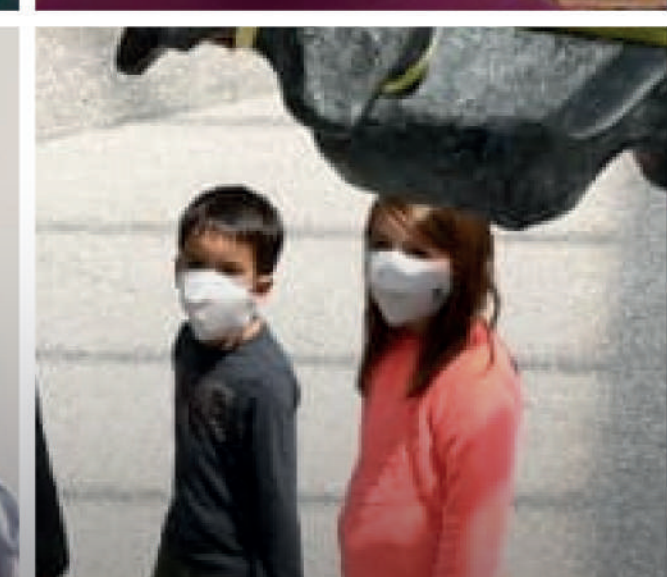
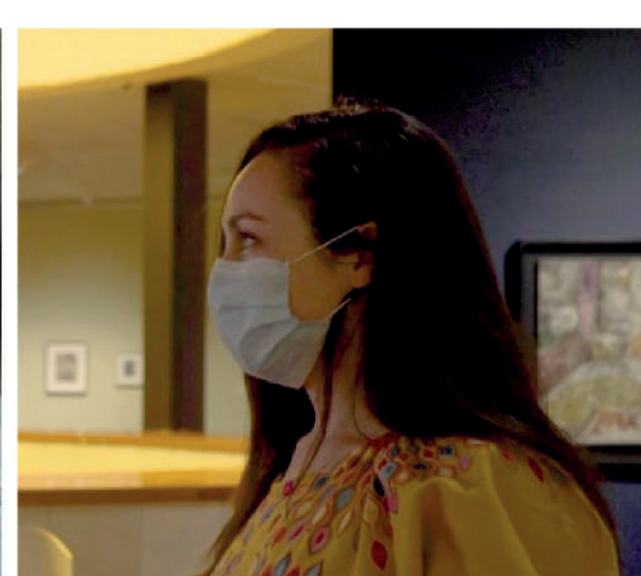
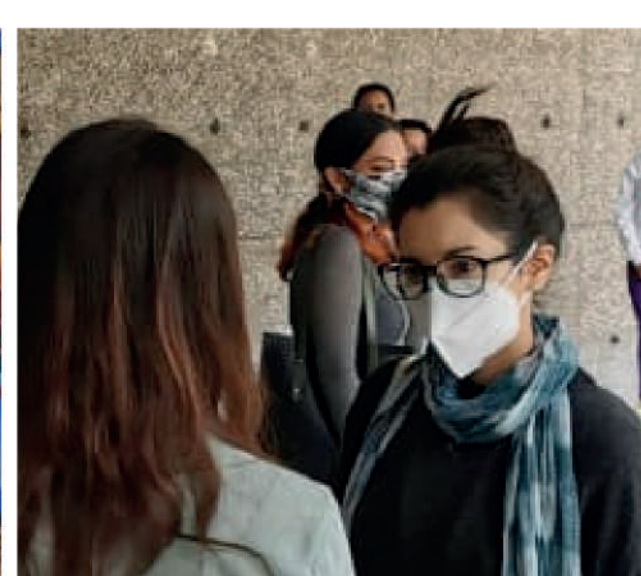

LA CULTURA ES BIENESTAR



GOBIERNO DE
MÉXICO

CULTURA

SECRETARÍA DE CULTURA

El programa cultural de la 4T contempla tres líneas de bienestar:

Derecho real al **acceso a la cultura** y a la **libre expresión artística**

Rescate y difusión del **patrimonio alimentario mexicano**

La cultura como herramienta de **diálogo, cohesión, armonización y reconocimiento identitario**



GOBIERNO DE
MÉXICO

CULTURA
SECRETARÍA DE CULTURA

A través del programa **Cultura Comunitaria** fortalecemos las expresiones culturales locales y nos articulamos con creadores y promotores comunitarios en zonas con **alto rezago social y violencias**.



GOBIERNO DE
MÉXICO

CULTURA
SECRETARÍA DE CULTURA

- Hasta antes de la pandemia, llegamos a **314 municipios** de todo el país.
- Nos involucramos en territorio con atención diaria a **11 mil 100 niños, niñas y jóvenes** en condiciones de vulnerabilidad social, a través de distintas disciplinas artísticas.



GOBIERNO DE
MÉXICO

CULTURA
SECRETARÍA DE CULTURA

- Creamos redes de colaboración **municipales, estatales y nacionales** con grupos artísticos surgidos desde las propias comunidades.
- Lo que forma la comunidad, lo conserva ella misma más allá de cualquier gobierno.

LA CULTURA LA HACEMOS TODOS.



GOBIERNO DE
MÉXICO

CULTURA
SECRETARÍA DE CULTURA



GOBIERNO DE
MÉXICO

CULTURA
SECRETARÍA DE CULTURA



GOBIERNO DE
MÉXICO

CULTURA
SECRETARÍA DE CULTURA

Por primera vez se construye una plataforma de registro del sector Cultural que hemos denominado **Telar**. Este registro, abierto de manera **permanente**, busca conocer el universo de creadores, artistas y trabajadores del arte y la cultura que mueven y hacen la cultura del país.

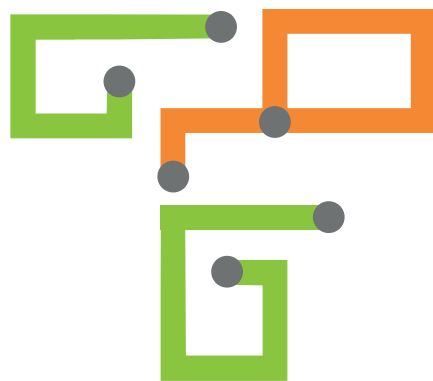

TELAR ESPACIOS, PRÁCTICAS
Y AGENTES CULTURALES

telar.cultura.gob.mx



GOBIERNO DE
MÉXICO

CULTURA
SECRETARÍA DE CULTURA

El registro permitirá **proyectar políticas culturales más asertivas**, enfocarse en los puntos de mayor necesidad y construir programas específicos en colaboración con las entidades federativas.



GOBIERNO DE
MÉXICO

CULTURA
SECRETARÍA DE CULTURA



LA CULTURA Y EL ARTE FORMAN PARTE DE LA VIDA MÁS ALLÁ DE LA PANDEMIA

Fuimos uno de los primeros sectores que cerró sus espacios y actividades y seremos de los últimos en volver.



GOBIERNO DE
MÉXICO

CULTURA
SECRETARÍA DE CULTURA

MIO



GOBIERNO DE
MÉXICO

CULTURA
SECRETARÍA DE CULTURA

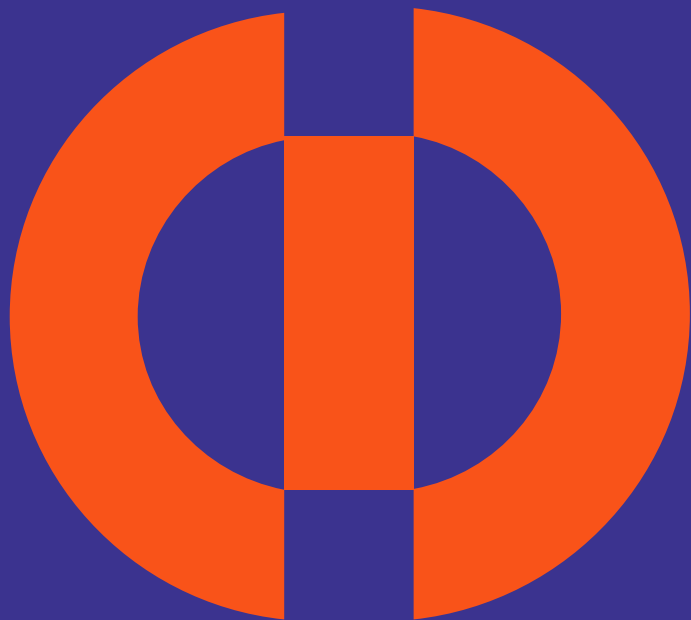

Contigo en la Distancia
cultura desde casa

Se puso en marcha la plataforma emergente **Contigo en la Distancia** para acercar al público -que ya empezaba a confinarse en sus casas-, alrededor de **4 mil nuevos contenidos culturales** entre los que se pueden contar **visitas virtuales a museos, conciertos, cursos y talleres.**

contigoenladistancia.cultura.gob.mx



GOBIERNO DE
MÉXICO

CULTURA
SECRETARÍA DE CULTURA



- Conservación de una **oferta cultural para el público en general.**
- Dispersión de recursos a los profesionales para obtener **contenidos digitales.**
- Conservación de los **lazos entre la comunidad artística y cultural.**
- Al presente, la plataforma tiene un registro de **2.5 millones de visitantes.**



GOBIERNO DE
MÉXICO

CULTURA
SECRETARÍA DE CULTURA

- Se publicaron **20 convocatorias** para invitar tanto a la comunidad artística como al público en general a lidiar con el encierro y la incertidumbre de esos días, y presentar diversos proyectos que en total alcanzaron una dispersión de recursos de poco más de **40 millones de pesos.**



GOBIERNO DE
MÉXICO

CULTURA
SECRETARÍA DE CULTURA



- Una de esas convocatorias, la que llevó por nombre **Contigo en la Distancia: Movimiento de arte en casa**, dirigida especialmente a esa comunidad para ayudar a paliar los impactos de la situación de confinamiento, entregó un apoyo económico a **1,351 creadores de todo el país**.
- Se realizaron **tres festivales CELD**, los cuales tuvieron una audiencia superior a **1 millón de personas**.
- Se contrató de manera directa a más de **mil artistas**.
- Otra de ellas, dirigida a espacios y colectivos culturales, **entregó apoyos a nivel nacional a 91 agrupaciones**.
- Se cuenta con un banco de **3,322 beneficiarios**.



GOBIERNO DE
MÉXICO

CULTURA
SECRETARÍA DE CULTURA





ESTADOS UNIDOS MEXICANOS
**GOBIERNO DE
MÉXICO**

CULTURA
SECRETARÍA DE CULTURA



GOBIERNO DE
MÉXICO

CULTURA
SECRETARÍA DE CULTURA



GOBIERNO DE
MÉXICO

CULTURA
SECRETARÍA DE CULTURA



GOBIERNO DE
MÉXICO

| **CULTURA**
SECRETARÍA DE CULTURA

**LA CULTURA SIEMPRE NOS HA SALVADO
Y ESTA VEZ NO SERÁ LA EXCEPCIÓN**

MUCHAS GRACIAS



**GOBIERNO DE
MÉXICO**

CULTURA
SECRETARÍA DE CULTURA