

# SALVAMENTO ARQUEOLÓGICO EN EL PROYECTO DE TREN MAYA



**CULTURA**

SECRETARÍA DE CULTURA



## TRAMO 1

### PALENQUE, CHIAPAS – ESCÁRCEGA, CAMPECHE

AL 17 DE ABRIL DE 2023 SE HAN REGISTRADO Y PRESERVADO

**2,688**

Bienes inmuebles (cimiento, albarradas, basamentos, etc.)

**220**

Bienes muebles (metates, cerámica)

**257,683**

Tiestos analizados

**177**

Entierros

**38**

Rasgos naturales asociados



Palenque



El Tigre



MAPA

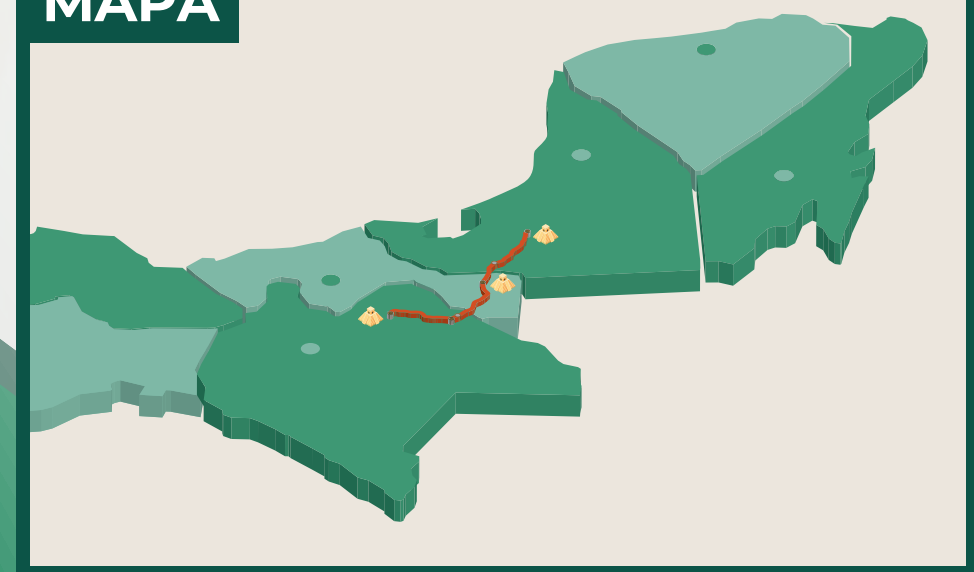

Escárcega

**TRAMO 1**

Escárcega

Candelaria

El Triunfo

Tenosique

Boca del Cerro

Palenque

Palenque

CAMPECHE

CHIAPAS



**Catvi:**

Centros de Atención a Visitantes



**Promeza:**

Programa de Mejoramiento de Zonas Arqueológicas



**Estaciones**



**Paraderos**



Moral - Reforma



**180**

Trabajadores



**228 km**

### AVANCES



CATVI

90%



REHABILITACIÓN  
DEL MUSEO

8%

### INVESTIGACIÓN Y CONSERVACIÓN

Arqueólogo responsable:  
Arnoldo González - INAH

Templo de la Cruz  
Foliada, Casa A  
del Palacio y  
Estructura J1 del Grupo I

Conservación de  
bienes inmuebles  
Cámara funeraria  
del Templo de las  
Inscripciones

70%



REHABILITACIÓN DE  
LOS ANDADORES

15%

CUBIERTAS  
ARQUEOLÓGICAS

Grupo Norte

70%

Templo XIII (Reina Roja)

50%



Cubiertas



Grupo Norte



Templo XIII  
(Reina Roja)

# EXPLORACIONES EN EL GRUPO IV

## PALENQUE CHIAPAS



**CULTURA**  
SECRETARÍA DE CULTURA



### INVESTIGACIÓN Y CONSERVACIÓN

Arqueólogo responsable:  
Francisco A. Cuevas Reyes

Análisis de restos óseos de 21 personas **40%**

Mantenimiento menor de la zona arqueológica **10%**



Adquisición del terreno



Nueva ubicación

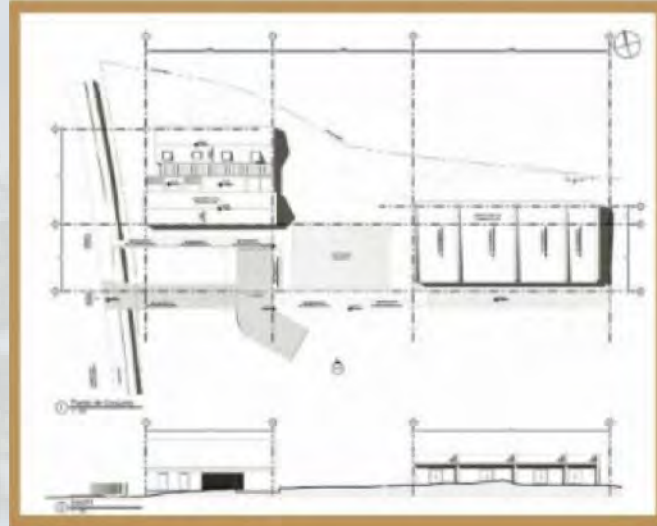

## INVESTIGACIÓN Y CONSERVACIÓN

Arqueólogo responsable:  
Ernesto Vargas - UNAM

Estructura II

Plaza principal del centro ceremonial

Plaza del mercado

Conjunto Triádico



