

# Residencias médicas en el Complejo Cultural de Los Pinos

---

Secretaría de Cultura

Instituto Mexicano  
del Seguro Social



GOBIERNO DE  
**MÉXICO**

## Objetivo

Proporcionar **espacios dignos de descanso y estadía** al personal de salud del Instituto Mexicano del Seguro Social que se encuentra atendiendo pacientes por COVID- 19; así como, servicios de alimentación, transporte, lavandería, aseo y desinfección de áreas.



## ¿Por qué la Ciudad de México?

- Se levantó una **encuesta a nivel nacional** para determinar la **necesidad de hospedaje** entre el personal médico, de enfermería así como residentes del IMSS, que atienden directamente a pacientes con COVID-19.
- La encuesta dio como resultado que el **86% del personal** estaba **interesado** en hospedarse mientras dure la contingencia.
- Derivado de lo anterior, **se levantó un censo** de las y los interesados en el servicio de hospedaje.
- La **Ciudad de México** fue la que tuvo el **mayor número de solicitudes de hospedaje**, en virtud de la necesidad de horas de traslado, descanso, evitar el contagio a familiares y grupos vulnerables, así como para preservar su seguridad.
- En una primera etapa se identificó a **58 personas interesadas** en servicio de hospedaje, provenientes de los siguientes hospitales: **Centro Médico Nacional Siglo XXI**, Hospital General de Zona **Tlatelolco**, y **Centro Médico Nacional La Raza**.

INTERESADOS EN SERVICIO DE HOSPEDAJE  
MIENTRAS DURA CONTINGENCIA POR COVID-19

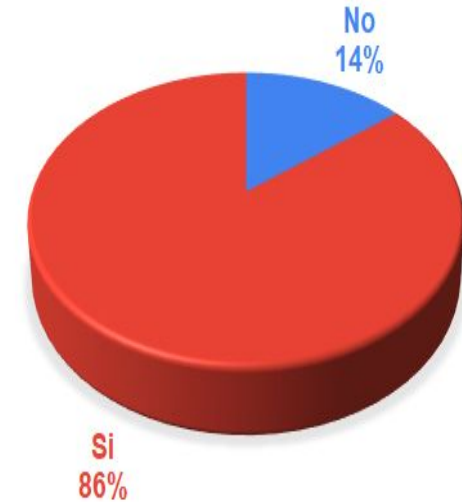

# Servicios que se ofrecen

- **Hospedaje**
- **Alimentación** (desayuno, comida y cena).
- **Lavandería** y cambio de ropa de cama.
- **Limpieza** y **desinfección** de dormitorios y áreas comunes.
- **Abasto** de insumos y enseres de limpieza.
- Disposición de **espacios recreativos** como televisión, cancha de fútbol, jardines y exposiciones de arte.
- **WiFi** en todos los espacios.
- **Transporte** de personal a hospitales



# Espacios habilitados

Se habilitaron **los siguientes espacios del Complejo Cultural Los Pinos:**

- **Casa Miguel Alemán**
- **Cabaña número 2** (antiguas oficinas).
- **3 dormitorios** del antiguo Estado Mayor Presidencial.
- **Comedor** Molino del Rey
- **Antiguo helipuerto y canchas de fútbol** (espacios recreativos)





# Distribución en espacios de hospedaje

Casa Miguel Alemán

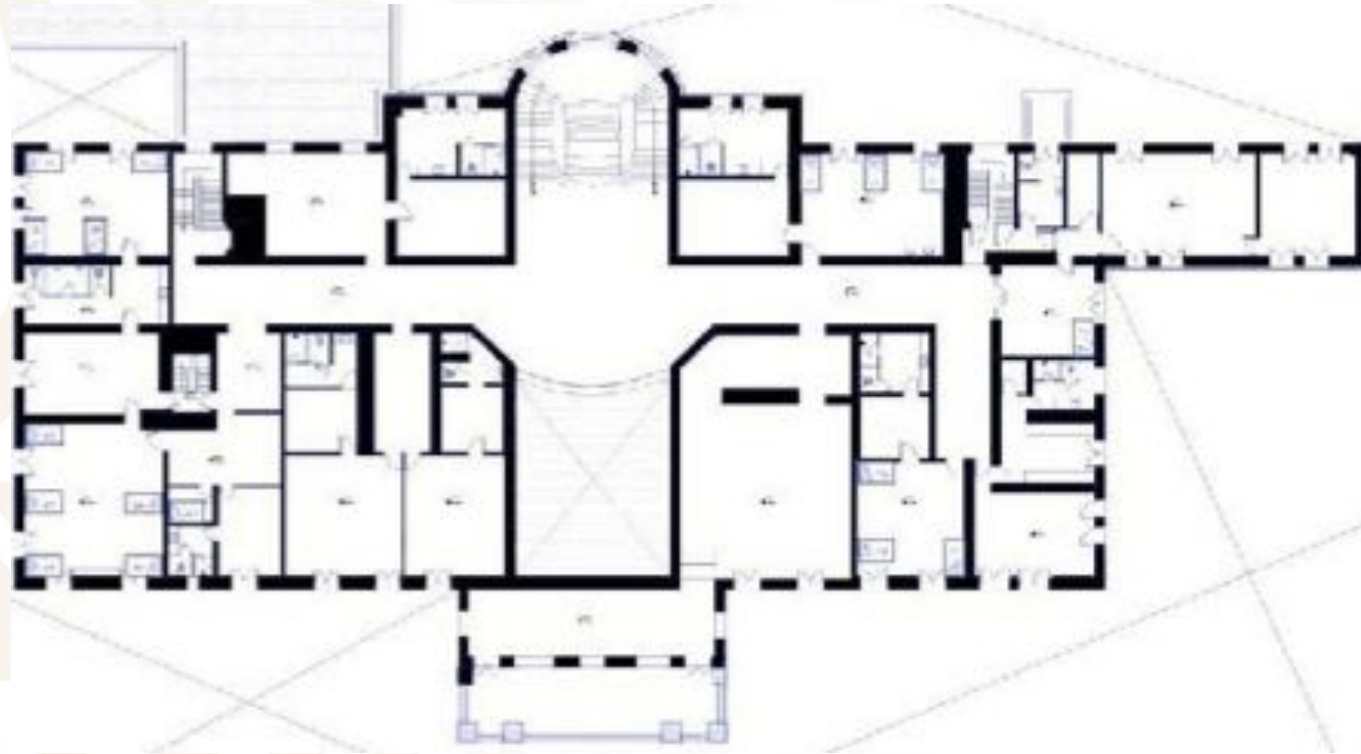

# Distribución en espacios de hospedaje

## Cabaña número 2



# Distribución en espacios de hospedaje

**Dormitorios 1 y 2**

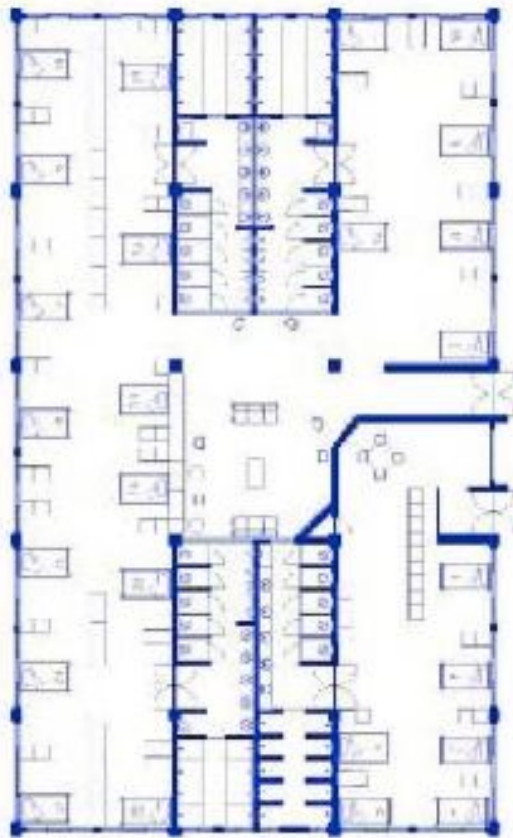

**Dormitorio 3**







GOBIERNO DE  
**MÉXICO**

